

**FORMULAIRE D'ÉVALUATION SIMPLIFIÉE OU PRÉLIMINAIRE
DES INCIDENCES NATURA2000**



Pourquoi ?

Le présent document peut être utilisé comme suggestion de présentation pour une évaluation des incidences simplifiée. Il peut aussi être utilisé pour réaliser l'évaluation préliminaire d'un projet afin de savoir si un dossier plus approfondi sera nécessaire.

Evaluation simplifiée ou dossier approfondi ?

Dans tous les cas, l'évaluation des incidences doit être conforme au contenu visé à l'article R414.23 du code de l'environnement.

Le choix de la réalisation d'une évaluation simplifiée ou plus approfondie dépend des incidences potentielles du projet sur un site Natura 2000. Si le projet n'est pas susceptible d'avoir une quelconque incidence sur un site, alors l'évaluation pourra être simplifiée. Inversement, si des incidences sont pressenties ou découvertes à l'occasion de la réalisation de l'évaluation simplifiée, il conviendra de mener une évaluation approfondie.

Le formulaire d'évaluation préliminaire correspond au R414-23-I du code de l'environnement et le « canevas dossier incidences » au R414-23-II et III et IV de ce même code.

Par qui ?

*Ce formulaire peut être utilisé par le **porteur du projet**, en fonction des informations dont il dispose (cf. p. 9 : « ou trouver l'info sur Natura 2000? »). Lorsque le ou les sites Natura 2000 disposent d'un DOCOB et d'un animateur Natura 2000, le porteur de projet est invité à le contacter, si besoin, pour obtenir des informations sur les enjeux en présence. Toutefois, lorsqu'un renseignement demandé par le formulaire n'est pas connu, il est possible de mettre un point d'interrogation.*

Pour qui ?

*Ce formulaire permet au **service administratif instruisant le projet** de fournir l'autorisation requise ou, dans le cas contraire, de demander de plus amples précisions sur certains points particuliers.*

Définition :

*L'évaluation des incidences est avant tout une **démarche d'intégration des enjeux Natura 2000 dès la conception du plan ou projet**. Le dossier d'évaluation des incidences doit être conclusif sur la potentialité que le projet ait ou pas une incidence significative sur un site Natura 2000.*

Coordonnées du porteur de projet :

Nom (personne morale ou physique) : **BOUYGUES IMMOBILIER**

Commune et département) : **Nice - Alpes Maritimes (06)**

Adresse : **369/371 Promenade des Anglais - Le Crystal Palace.
BP93219 - 06204 NICE CEDEX 3.**

Téléphone : **04 93 18 43 00.** Fax :

Email : **m.laaroussei@bouygues-immobilier.com**

Nom du projet : **Projet de promotion immobilière ARTMONY**

A quel titre le projet est-il soumis à évaluation des incidences (ex : dossier soumis à notice d'impact, ou : dossier soumis à autorisation d'occupation temporaire du domaine public) ? **Formulaire d'examen cas par cas.**

1 Description du projet, de la manifestation ou de l'intervention

Joindre une description détaillée du projet, manifestation ou intervention sur papier libre en complément à ce formulaire.

a. Nature du projet, de la manifestation ou de l'intervention

Préciser le type d'aménagement envisagé (exemple : canalisation d'eau, création d'un pont, mise en place de grillages, curage d'un fossé, drainage, création de digue, abattage d'arbres, création d'un sentier, manifestation sportive, etc.).

Démolition de l'actuel site des service de Nettoyement de la vie de Nice et création de 9 bâtiments (environ 31 000 m² de surface de plancher) à destination de logements (libre, locatif social et résidence étudiante) et d'activités (lieux de création, crèche, co-living).

b. Localisation du projet par rapport au(x) site(s) Natura 2000 et cartographie

*Joindre dans tous les cas une **carte de localisation** précise du projet (emprises temporaires, chantier, accès et définitives...) par rapport au(x) site(s) Natura 2000 sur une photocopie de carte IGN au 1/25 000^e. Si le projet se situe en site Natura 2000, joindre également **un plan de situation détaillé** (plan de masse, plan cadastral, etc.).*

Le projet est situé : **85 Route de Turin**

Nom de la commune : **Nice** N° Département : **06.**

Lieu-dit :

En site(s) Natura 2000

n° de site(s) : (FR93-----)

n° de site(s) : (FR93-----)

...

Hors site(s) Natura 2000 A quelle distance ?

A 1,1 km du site ZSC : Corniches de la Rivière. (FR9301568)

A 3,7 km du site ZSC : Vallons obscurs de Nice et de Saint Blaise (FR9301569)

A 4 km du site ZSC : Cap Ferrat (FR9301996)

A 7 km du site ZPS : Basse Vallée du Var (FR9312025)

c. **Étendue/emprise du projet, de la manifestation ou de l'intervention**

Emprises au sol temporaire et permanente de l'implantation ou de la manifestation (si connue) : 14 399 m² ou classe de surface approximative (cocher la case correspondante) :

< 100 m²

1 000 à 10 000 m² (1 ha)

100 à 1 000 m²

> 10 000 m² (> 1 ha)

- Longueur (si linéaire impacté) : (m.)

- Emprises en phase chantier : (m.)

- Aménagement(s) connexe(s) :

Préciser si le projet, la manifestation ou l'intervention générera des aménagements connexes (exemple : voiries et réseaux divers, parking, zone de stockage, etc.). Si oui, décrire succinctement ces aménagements.

Pour les manifestations, interventions : infrastructures permanentes ou temporaires nécessaires, logistique, nombre de personnes attendues.

Le projet permettra de réaménager le site actuellement occupé par les locaux des services de nettoyage. Des travaux de démolition, de terrassement, de construction, de VRD seront nécessaires et pourront générer des stocks de terres ou de matériaux inertes en attendant soit leur évacuation vers un centre de traitement adapté soit leur réutilisation.

d. **Durée prévisible et période envisagée des travaux, de la manifestation ou de l'intervention :**

- Projet, manifestation :

diurne

nocturne

- Durée précise si connue : (jours, mois)

Ou durée approximative en cochant la case correspondante :

< 1 mois

1 an à 5 ans

1 mois à 1 an

> 5 ans

- Période précise si connue :(de tel mois à tel mois)

Ou période approximative en cochant la(les) case(s) correspondante :

- | | |
|------------------------------------|----------------------------------|
| <input type="checkbox"/> Printemps | <input type="checkbox"/> Automne |
| <input type="checkbox"/> Eté | <input type="checkbox"/> Hiver |

- Fréquence :

- chaque année
- chaque mois
- autre (préciser) :

e. Entretien / fonctionnement / rejet

Préciser si le projet ou la manifestation générera des interventions ou rejets sur le milieu durant sa phase d'exploitation (exemple : traitement chimique, débroussaillage mécanique, curage, rejet d'eau pluviale, pistes, zones de chantier, raccordement réseaux...). Si oui, les décrire succinctement (fréquence, ampleur, etc.).

En phase opérationnelle, le projet génèrera des eaux usées domestiques (collectées par le réseau communal), des eaux pluviales qui seront pour partie infiltrées sur site et pour partie rejoindront le réseau communal de gestion des eaux pluviales), des ordures ménagères, des déchets d'emballage.

f. Budget

Préciser le coût prévisionnel global du projet.

Coût global du projet :
ou coût approximatif (cocher la case correspondante) :

- | | |
|--|---|
| <input type="checkbox"/> < 5 000 € | <input type="checkbox"/> de 20 000 € à 100 000 € |
| <input type="checkbox"/> de 5 000 à 20 000 € | <input checked="" type="checkbox"/> > à 100 000 € |

2 Définition et cartographie de la zone d'influence du projet

La zone d'influence est fonction de la nature du projet et des milieux naturels environnants. Les incidences d'un projet sur son environnement peuvent être plus ou moins étendues (poussières, bruit, rejets dans le milieu aquatique...).

La zone d'influence est plus grande que la zone d'implantation. Pour aider à définir cette zone, il convient de se poser les questions suivantes :

Cocher les cases concernées et délimiter cette zone d'influence sur une carte au 1/25 000ème ou au 1/50 000ème.

- Rejets dans le milieu aquatique
- Pistes de chantier, circulation
- Rupture de corridors écologiques (rupture de continuité écologique pour les espèces)
- Poussières, vibrations

- Pollutions possibles
- Perturbation d'une espèce en dehors de la zone d'implantation
- Bruits en phase chantier
- Autres incidences

3 Etat des lieux de la zone d'influence

Cet état des lieux écologique de la zone d'influence (zone pouvant être impactée par le projet) permettra de déterminer les incidences que peut avoir le projet ou manifestation sur cette zone.

PROTECTIONS :

Le projet est situé en :

- Réserve Naturelle Nationale
- Réserve Naturelle Régionale
- Parc National
- Arrêté de protection de biotope
- Site classé
- Site inscrit
- PIG (projet d'intérêt général) de protection
- Parc Naturel Régional
- ZNIEFF (zone naturelle d'intérêt écologique, faunistique et floristique)
- Réserve de biosphère
- Site RAMSAR

USAGES :

Cocher les cases correspondantes pour indiquer succinctement quels sont les usages actuels et historiques de la zone d'influence.

- Aucun
- Pâturage / fauche
- Chasse
- Pêche
- Sport & Loisirs (VTT, 4x4, quads, escalade, vol libre...)
- Agriculture
- Sylviculture
- Décharge sauvage
- Perturbations diverses (inondation, incendie...)
- Cabanisation
- Construite, non naturelle : [Site des services de nettoyage de la ville de Nice](#)
- Autre (préciser l'usage) :

Commentaires :

.....

.....
.....
.....
.....

MILIEUX NATURELS ET ESPECES :

Renseigner les tableaux ci-dessous, en fonction de vos connaissances, et joindre une cartographie de localisation approximative des milieux et espèces.

Afin de faciliter l'instruction du dossier, il est fortement recommandé de fournir quelques photos du site (sous format numérique de préférence). Préciser ici la légende de ces photos et reporter leur numéro sur la carte de localisation.

Photo 1 : Zone de stockage des gros électroménagers

Photo 2 : Pont de répartition et d'entretien

Photo 3 : Préau des véhicules de nettoyage

Photo 4 : Bâtiment de stockage de matériel et d'engins

Photo 5 : Aire de lavage

Photo 6 : Préau des deux roues de nettoyage

Les photos et leur localisation sur vue aérienne sont présentées à la fin de cette annexe.

TABLEAU MILIEUX NATURELS :

TYPE D'HABITAT NATUREL		Cocher si présent	Commentaires
Milieux ouverts ou semi-ouverts	pelouse pelouse semi-boisée lande garrigue / maquis autre :		
Milieux forestiers	forêt de résineux forêt de feuillus forêt mixte plantation autre :		
Milieux rocheux	falaise affleurement rocheux éboulis blocs autre :		
Zones humides	fossé cours d'eau étang tourbière gravière prairie humide autre :		Zone humide présente à proximité du site (Cours d'eau Le Paillon)

Milieux littoraux et marins	Falaises et récifs Grottes Herbiers Plages et bancs de sables Lagunes autre :		
Autre type de milieu		

TABLEAU ESPECES FAUNE, FLORE :

Remplissez en fonction de vos connaissances :

GROUPES D'ESPÈCES	Nom de l'espèce	Cocher si présente ou potentielle	Autres informations (statut de l'espèce, nombre d'individus, type d'utilisation de la zone d'étude par l'espèce...)
Amphibiens, reptiles			
Crustacés			
Insectes			
Mammifères marins			
Mammifères terrestres			
Oiseaux			
Plantes			
Poissons			

4 Incidences du projet

Décrivez sommairement les incidences potentielles du projet dans la mesure de vos connaissances.

Destruction ou détérioration d'habitat (= milieu naturel) ou habitat d'espèce (type d'habitat et surface) :

Le projet s'implante dans une zone déjà fortement urbanisée. Il ne détruira pas de milieu naturel. Au contraire, il permet de créer des espaces où la faune et la flore pourront se développer.

.....
.....
.....
.....
.....
.....

Destruction ou perturbation d'espèces (lesquelles et nombre d'individus) :
Non concerné.

.....
.....
.....

Perturbations possibles des espèces dans leur fonctions vitales (reproduction, repos, alimentation...):
Non concerné

.....
.....
.....

5 Conclusion

Il est de la responsabilité du porteur de projet de conclure sur l'absence ou non d'incidences de son projet.

A titre d'information, le projet est susceptible d'avoir une incidence lorsque :

- Une surface relativement importante ou un milieu d'intérêt communautaire ou un habitat d'espèce est détruit ou dégradé à l'échelle du site Natura 2000*
- Une espèce d'intérêt communautaire est détruite ou perturbée dans la réalisation de son cycle vital*

Le projet est-il susceptible d'avoir une incidence ?

NON : ce formulaire, accompagné de ses pièces, est joint à la demande d'autorisation ou à la déclaration, et remis au service instructeur.

Exposé sommaire des raisons pour lesquelles le projet n'a pas d'incidences :
Le projet n'est pas susceptible d'avoir une incidence car il s'implante dans une zone fortement urbanisée, imperméabilisée, à distance des sites Natura 2000

OUI : l'évaluation d'incidences doit se poursuivre. Un dossier plus poussé doit être réalisé. Ce dossier sera joint à la demande d'autorisation ou à la déclaration, et remis au service instructeur.

A (lieu) : NICE

Signature :

BOUYGUES IMMOBILIER COTE D'AZUR
"Le Crystal Palace"
369,971, Promenade des Anglais
BP 93219
06204 NICE CEDEX 3
Téléphone 04 93 18 43 00
RCS NICE B 662 091 546

Le (date) : 07 Mars 2022

Où trouver l'information sur Natura 2000 ?

- Dans l' « **Indispensable livret sur l'évaluation des incidences Natura 2000** » :

Sur le site internet de la DREAL :

<http://www.paca.developpement-durable.gouv.fr> (Biodiversité - Eau - Paysages > Biodiversité > Natura 2000 > Publications)

- Information cartographique **GeoIDE-carto** :

Sur le site internet de la DREAL :

<http://www.paca.developpement-durable.gouv.fr> (Accès directs > Données / Cartographies > Cartographie interactive)

- Dans les **fiches de sites région PACA** :

Sur le site internet du ministère :

<http://www.developpement-durable.gouv.fr> (Eau et Biodiversité > Espaces et milieux naturels terrestres > **Natura 2000**)

- Dans le **DOCOB** (document d'objectifs) lorsqu'il est élaboré :

Sur le site internet de la DREAL :

<http://www.paca.developpement-durable.gouv.fr> (Biodiversité - Eau - Paysages > Biodiversité > Natura 2000 > DOCOB en PACA)

- Dans le **Formulaire Standard de Données** du site :

Sur le site internet de l'INPN :

<http://inpn.mnhn.fr> (Programmes > Recherche de données Natura 2000)

- Après de l'**animateur** du site :

Sur le site internet de la DREAL :

<http://www.paca.developpement-durable.gouv.fr> (Biodiversité - Eau - Paysages > Biodiversité > Natura 2000 > Le réseau > En PACA > Les sites Natura 2000)

- Après de la **Direction Départementale des Territoires et de la Mer**
des Alpes-Maritimes

ANNEXE 1

Les informations sur Natura 2000 :

→ sur le site de la DREAL PACA : <http://www.paca.developpement-durable.gouv.fr/natura-2000-r167.html>

→ sur le site de la préfecture des Alpes-Maritimes : <http://www.alpes-maritimes.gouv.fr/Politiques-publiques/Environnement-risques-naturels-et-technologiques/Biodiversite-Site-en-cours-de-construction/Natura-2000-Site-en-cours-de-construction>

Les DOCOB :

→ Le portail du Système d'Information du Développement durable et de l'Environnement (SIDE) : <http://www.side.developpement-durable.gouv.fr/> (mettre le numéro du site Natura 2000 dont vous voulez le DOCOB dans la barre de « recherche simple »)

Les cahiers d'habitats et espèces d'intérêt communautaire présents en PACA :

→ Sur le site de la DREAL : <http://www.paca.developpement-durable.gouv.fr/fiches-d-information-synthetiques-a7704.html>

La cartographie : <http://www.geoportail.gouv.fr/accueil>

Les textes juridiques :

Décret n°2010-365 du 9 avril 2010 relatif à l'évaluation des incidences Natura 2000, dit "Décret 1", créant la **liste nationale** devant être complétée par des listes locales

1ère liste locale : Arrêté préfectoral n°2015-168 du 3 mars 2015 fixant la liste, prévue au 2° du III de l'article L. 414-4 du code de l'environnement, des documents de planification, programmes, projets, manifestations et interventions soumis à évaluation des incidences NATURA 2000 :

http://www.paca.developpement-durable.gouv.fr/IMG/pdf/AP_2015-168_mod_cle2b261f.pdf

2ème liste locale : Arrêté préfectoral n°2015-169 du 3 mars 2015 fixant la liste, prévue au 2° du IV de l'article L-414-4 du code de l'environnement, des documents de planification, programmes, projets, manifestations et interventions soumis à évaluation des incidences Natura 2000 en application du décret n°2011-966 du 16 août 2011 relatif au régime d'autorisation administrative propre à Natura 2000 : http://www.paca.developpement-durable.gouv.fr/IMG/pdf/AP_2015-169_LL2_cle261eca.pdf

ANNEXE 2

Définitions :

Natura 2000 : réseau européen de sites naturels terrestres et marins identifiés pour la rareté ou la fragilité des espèces animales ou végétales et de leurs habitats. Le réseau comporte les Zones de Protection Spéciales (ZPS), sites désignés au titre de la Directive « Oiseaux » 79/409/CE du 2 avril 1979, et les Zones Spéciales de Conservation (ZSC), sites désignés au titre de la Directive « Habitat, faune flore » 92/43/CEE du 21 mai 1992.

Au cours du processus de désignation, les ZSC sont parfois notées SIC ou p SIC (Site d'Importance Communautaire)

Le document d'Objectif (DOCOB) définit, pour chaque site Natura 2000, un état des lieux, des objectifs de gestion et les modalités de leur mise en œuvre. Il est établi par un opérateur en concertation avec les acteurs locaux réunis au sein d'un comité de pilotage (COFIL). Il est validé par le préfet.

Espèces d'intérêt communautaire :

Espèce en danger, vulnérable, rare, endémique (c'est-à-dire propre à un territoire bien délimité ou à un habitat spécifique) énumérée.

- Soit à l'Annexe II de la Directive « Habitats, Faune, flore » et pour lesquelles doivent être désignées des Zones Spéciales de Conservation.

- Soit aux Annexes IV ou V de la Directive « Habitats, faune, flore » et pour lesquelles des mesures de protection doivent être mises en place sur l'ensemble du territoire.

Habitat d'intérêt communautaire prioritaire :

Habitat ou espèce en danger de disparition sur le territoire européen des États membres. Les espèces prioritaires sont celles dont l'état de conservation est préoccupant et pour lesquelles un effort particulier doit être engagé.

État de conservation :

L'objectif de la directive « Habitat, faune flore » est de maintenir ou de restaurer un état de conservation favorable pour les espèces et les habitats d'intérêt communautaire. L'état de conservation est défini en fonction de l'aire de répartition, de la surface occupée, des effectifs des espèces et du bon fonctionnement des habitats. L'état de conservation peut être favorable, pauvre ou mauvais.

ANNEXE 3

Animateurs des sites Natura 2000

Communauté de Communes des Alpes d'Azur (CCAA)

- Entraunes et Sites à chauves-souris – Castellet-Les-Sausses et Gorges de Daluis (FR9301549 et FR9301554)
- Massif du Lauvet d'Ilonse et des Quatre Cantons – Dôme de Barrot – Gorges du Cians (FR9301556)

Contact : Laura Pommier ou Iris Silveira : 04.93.03.23.94.

Syndicat mixte inondations aménagement gestion de l'eau maralpin (SMIAGE)

- Gorges de la Siagne (FR9301574)

Contact : Sylvie Raffin-Callot : 04.93.66.34.65

- Basse Vallée du Var (FR9312025)

Contact : Michèle Sorrentino : 04.89.08.96.55

Communauté d'Agglomération de Sophia-Antipolis (CASA)

- Préalpes de Grasse (FR9301570 et FR9312002)
- Rivière et gorges du Loup (FR9301571)
- Dôme de Biot (FR9301572)

<http://www.casa-infos.fr/>

Contact : Valentine Vincentelli : 04.89.87.72.28.

Métropole Nice Côte d'Azur (Métropole NCA)

- Vallons obscurs de Nice et de Saint Blaise (FR9301569)
- Brec d'Utelle et Gorges de la Vésubie et du Var – Mont Vial – Mont Férion (FR9301563 et FR9301564)
- Sites à Spéléomantes de Roquebillière (FR9301562)
- Sites à chauves-souris de la Haute Tinée (FR9301550)
- Adret de Pra Gazé (FR9301552)
- Cap Ferrat (FR9301996)

Contact : Aude Lavallo : 04.89.98.12.24 ou Pauline Chevalier : 04.89.98.15.27 ou Thomas Malatrasi : 04.89.98.12.1

<http://www.nicecotedazur.org/environnement/natura-2000>

Parc National du Mercantour

- Le Mercantour (FR9301559 et FR9310035)

Contact : Claire Crassous : 04.93.16.50.87.

<http://www.mercantour.eu/>

Département des Alpes-Maritimes

- Corniches de la Riviera (FR9301568)

Contact : Claire Bagnis : 04 89 04 54 90

Communauté d'Agglomération de la Riviera Française (CARF) <http://riviera-francaise.n2000.fr>

- Vallée du Careï – Collines de Castillon (FR9301567)
- Sites à chauves-souris de Breil-sur-Roya (FR9301566)
- Mont Chajol (FR9301560)

Contact : Caroline Haddad : 04.92.41.80.37 poste 20 54

- Marguareis – La Brigue – Fontan – Saorge (FR9301561)
- La Bendola (FR9302005)

Contact : Aurore Burgnies : 04.92.41.80.37 poste 20 53



PHOTOS DU SITE



Photo 1 : Zone de stockage des gros électroménagers



Photo 1

Photo 2 : Pont de réparation et d'entretien



Photo 4 : Bâtiment de stockage de matériel et d'engins

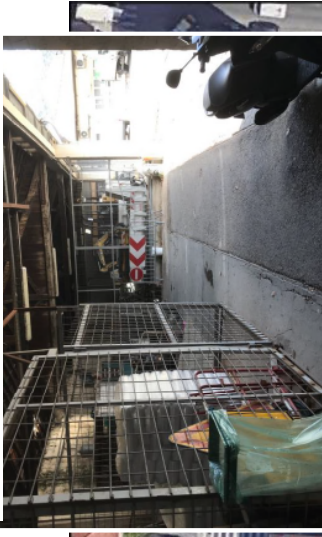

Photo 3 : Préau des véhicules de nettoyage



Photo 5 : Aire de lavage



0 25 50 m

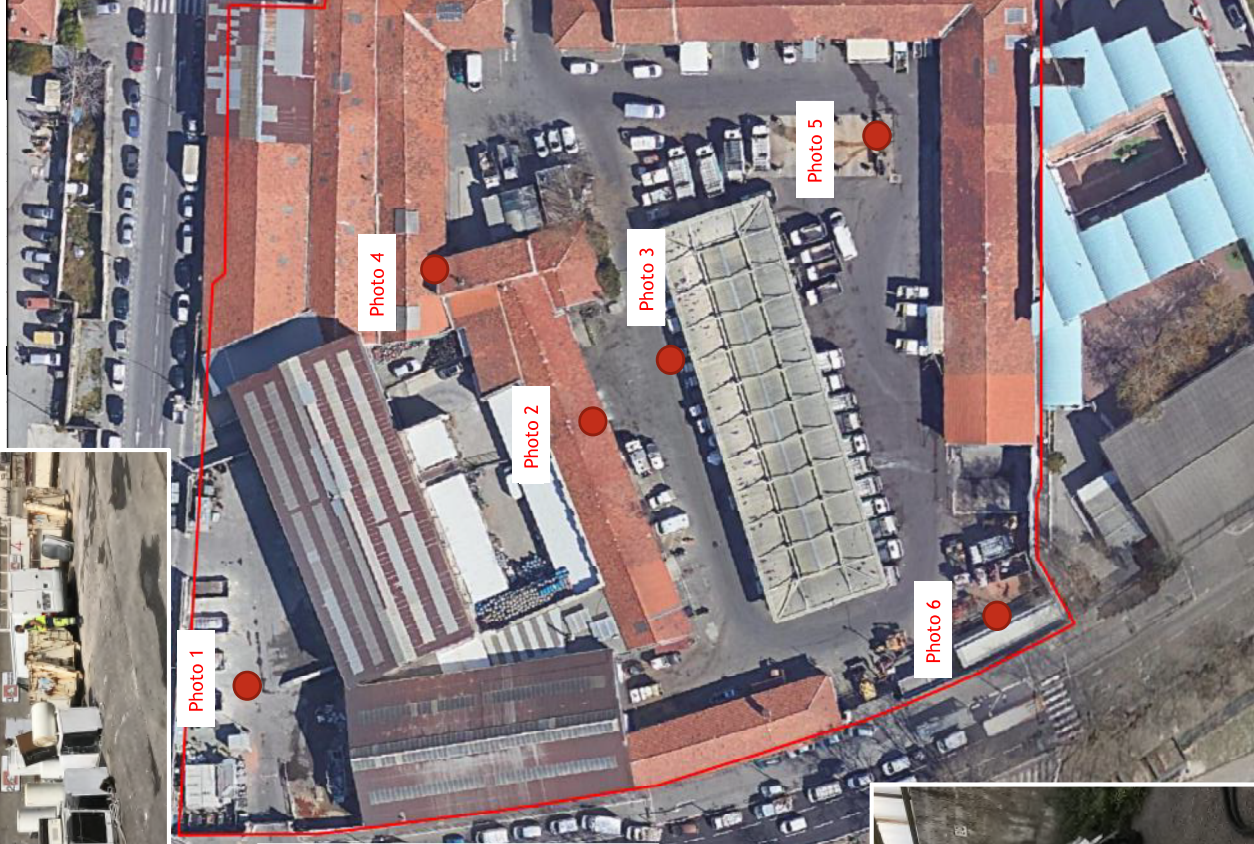

Photo 1

Photo 4

Photo 2

Photo 3

Photo 5

Photo 6

Photo 6 : Préau des deux roues de nettoyage

