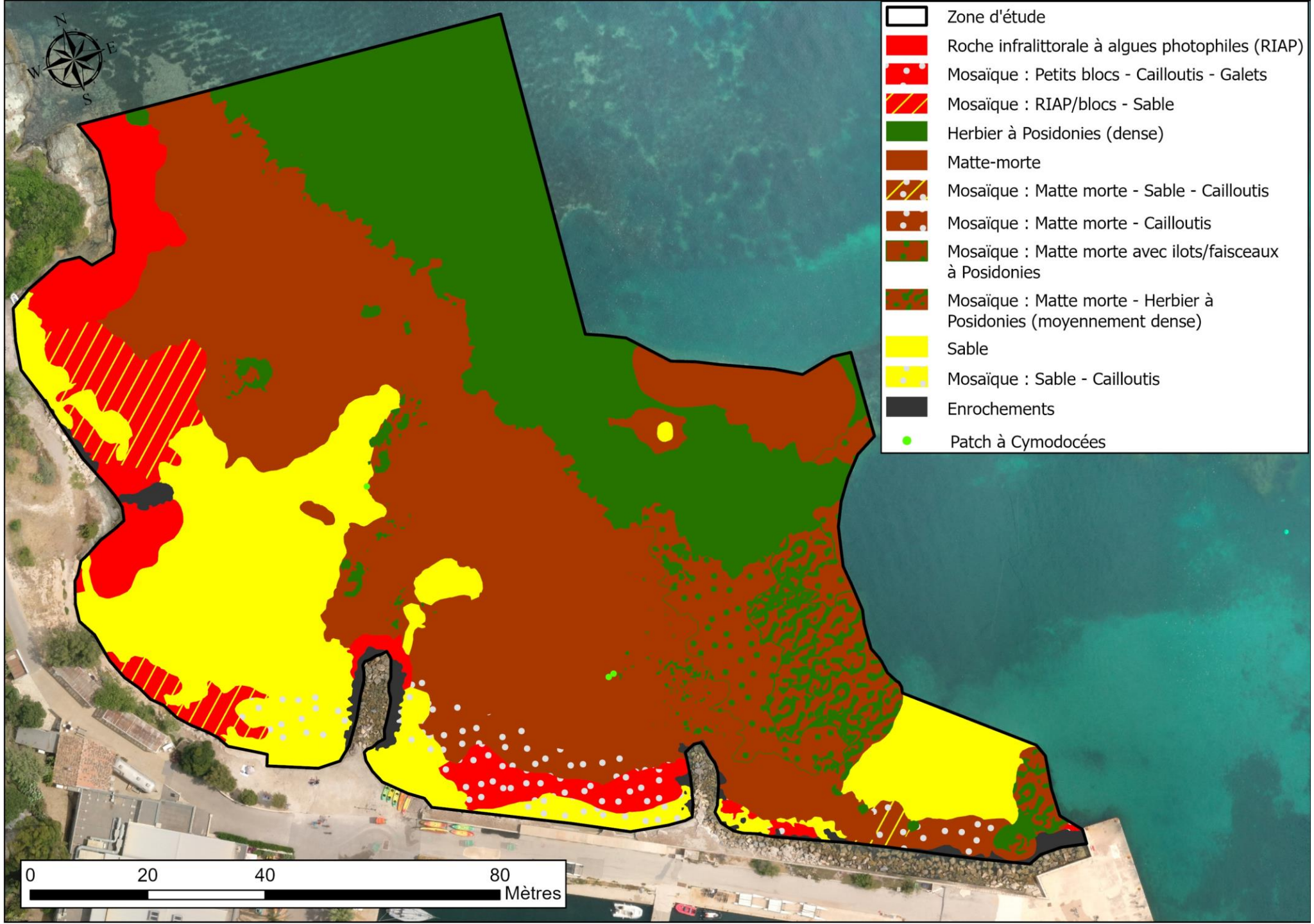
N
E
S
W
Zone d'étude
Roche infralittorale à algues photophiles (RIAP)
Mosaïque : Petits blocs - Cailloutis - Galets
Mosaïque : RIAP/blocs - Sable
Herbier à Posidonies (dense)
Matte-morte
Mosaïque : Matte morte - Sable - Cailloutis
Mosaïque : Matte morte - Cailloutis
Mosaïque : Matte morte avec ilots/faisceaux à Posidonies
Mosaïque : Matte morte - Herbier à Posidonies (moyennement dense)
Sable
Mosaïque : Sable - Cailloutis
Enrochements
Patch à Cymodocées
0
20
40
80
Mètres